

TLORIS  
M 1:50

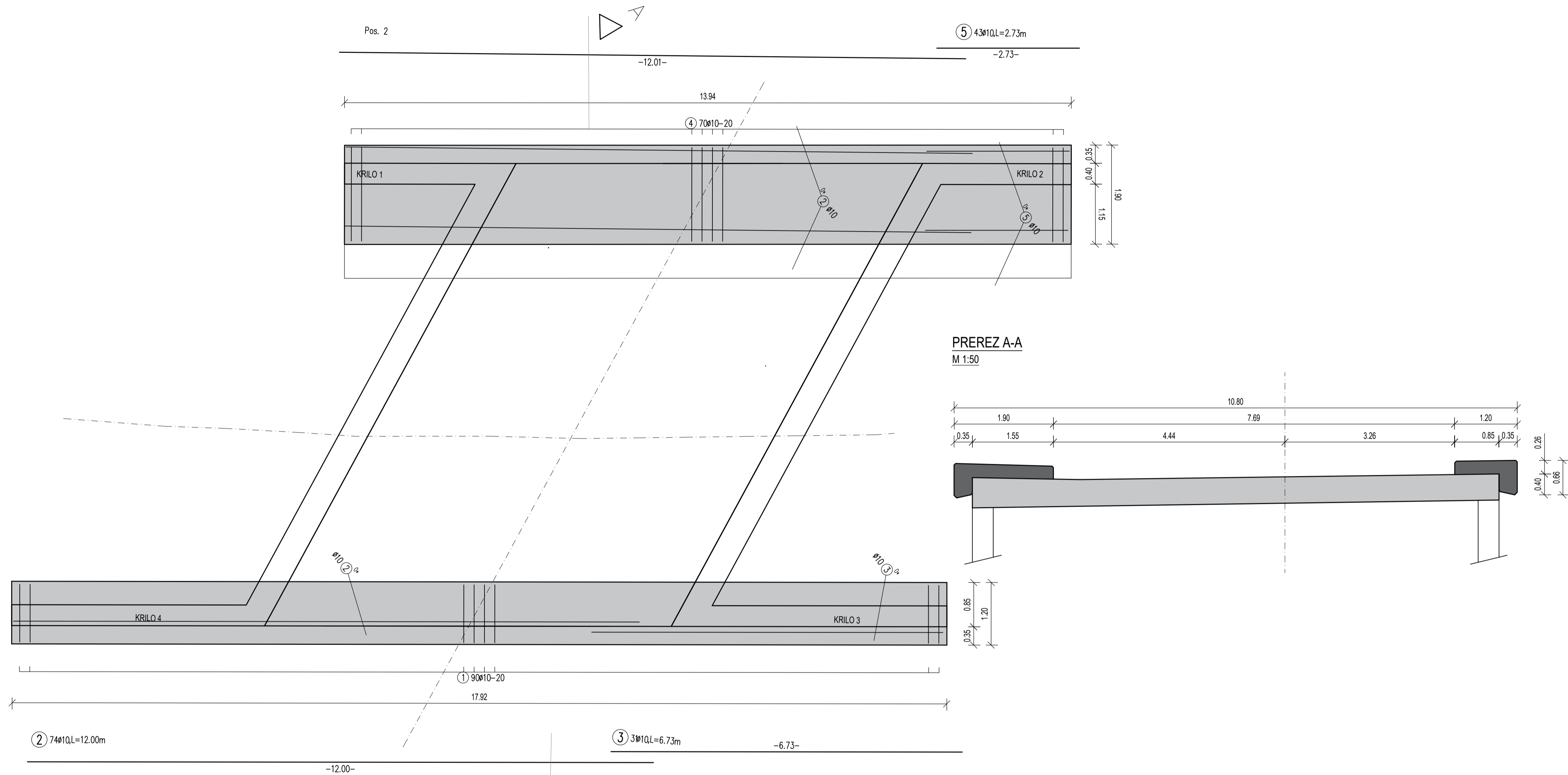

PREREZ A-A  
M 1:50

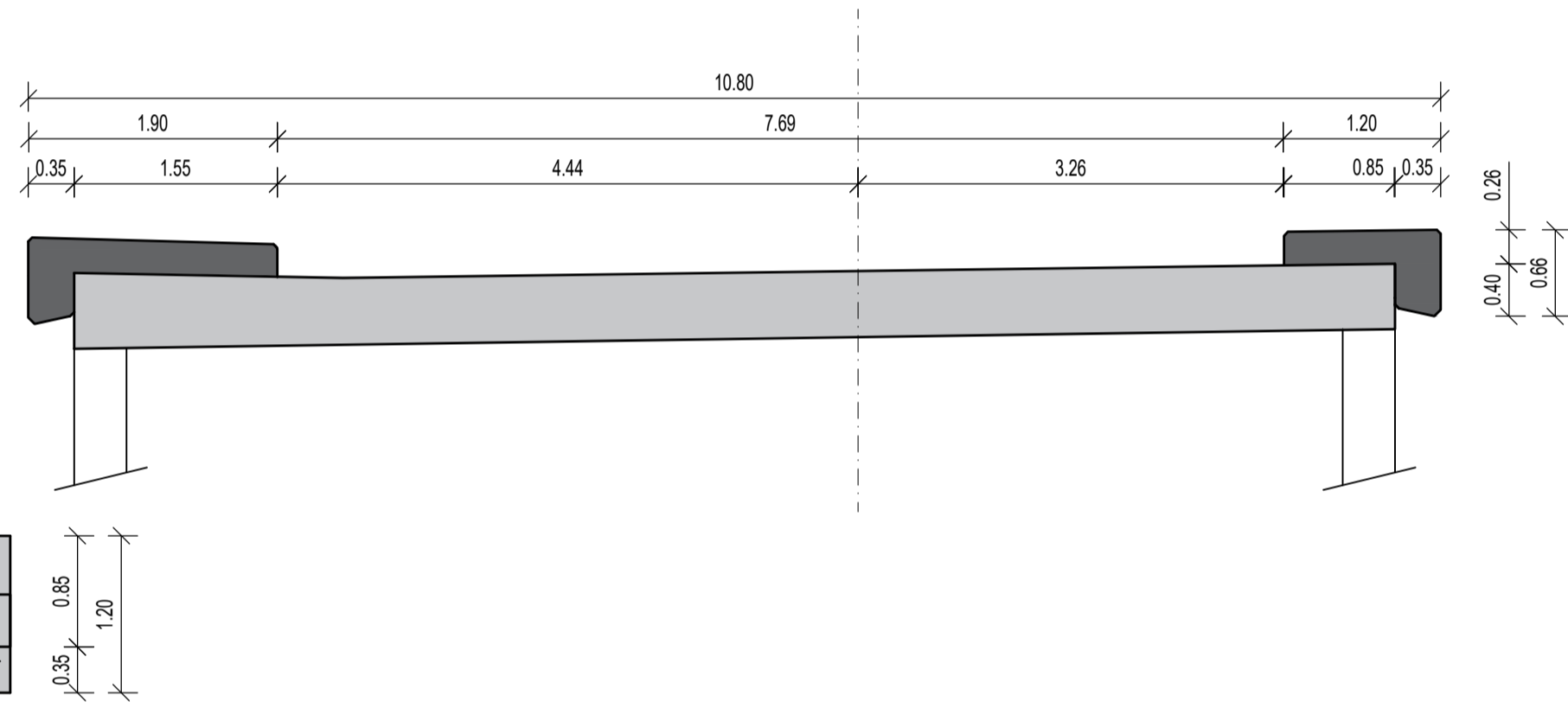

Poz.	Kom.	Fi	Dolžina	D10
1	90	10	2.78	250.20
2	76	10	12.00	912.00
4	29	10	6.73	154.79
5	53	10	2.73	144.69
6	70	10	6.37	445.90
Skupna dolž.				1907.58
kg / n				D10 0.617
kg / profil				1176.977
Skupna masa (kg)				1176.977

PREREZ A-A  
M 1:10

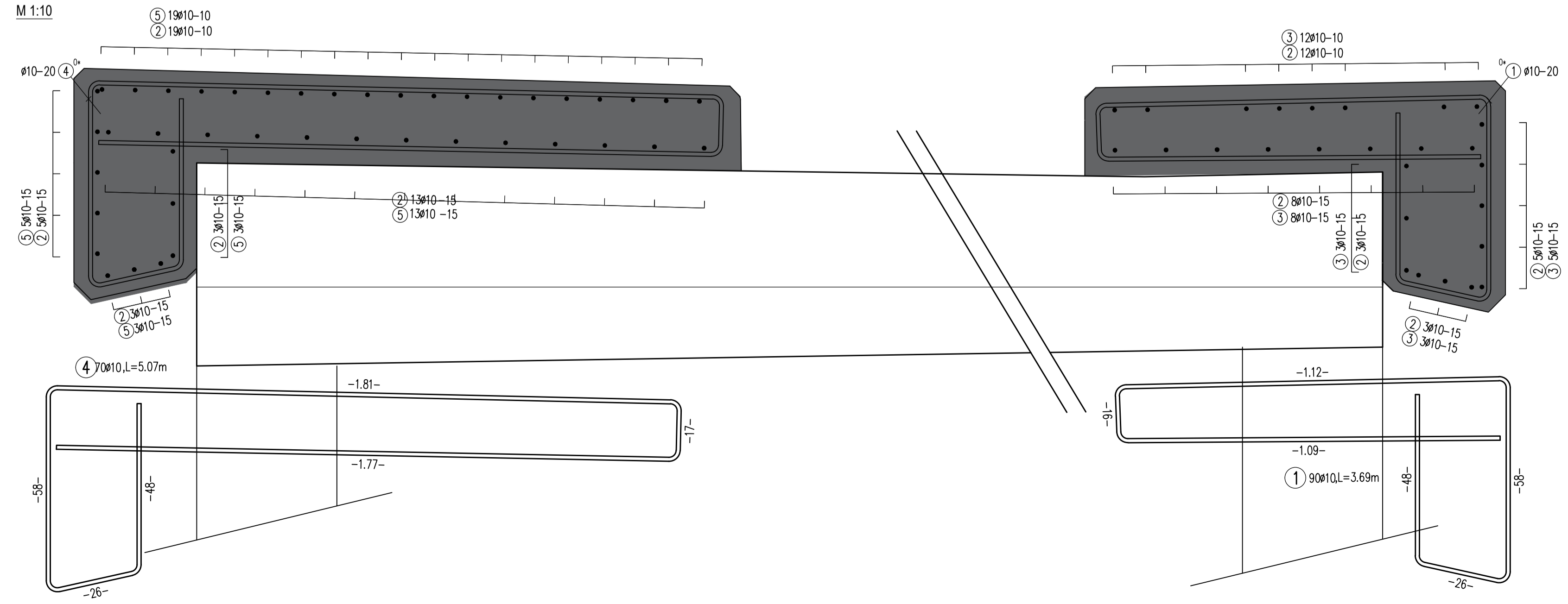

### MOST pri Strnišu

Beton:

KONSTRUKCIJSKI ELEMENT	TRDNOSTNI RAZRED	STOPNJA IZPOSTAVLJENOSTI	ZAŠČITNI SLOJ
temelji	C 25/30	XC2 PV-II w/c 0.45 S4 Cl 0.2 Dmax16	c nom 5.0cm
krilastene	C 30/37	XC4 XD3 XF2 PV-II w/c 0.45 S4 Cl 0.2 Dmax16	c nom 5.0cm
plošča	C 30/37	XC4 XD1 XF3 PV-II w/c 0.45 S4 Cl 0.2 Dmax16	c nom 5.0cm
robni venec	C 30/37	XC4 XD3 XF4 PV-II w/c 0.45 S4 Cl 0.2 Dmax16	c nom 5.0cm

LASTNOSTI SKLADU S SIST EN 206-1:2013, SIST EN 10282:2016, SIST EN 13870:2010/101:2010  
LASTNOSTI JEKLA V SKLADU S SIST EN 10080:2005

Armatura - B500 (B) palice

Vse mere je potrebno preventivni na mestu sameti!

spremembe:		opis spremembe:		datum:		podpis:	
		Naziv: Maja VINDIŠ d.i.g. Pi: Suzana PERGOVNIK d.i.g.		Ident.st. IZS: G-4759 G-4799		Podpis:	
Topolšica 199b, 3325 Šoštanj Tel.: 05/909 75 73, fax.: 05/909 7571 e-mail: info@andrejca.si, glavna.st.: 48026149		Obdelal:		Objekt: Rekonstrukcija mostu čez Bečovnico na LC 410 101 (Strniša)		St. proj.: 307-1-2024 St. noštara: 307-2024-C Slika CC: 2112	
Faza: DPP		Merilo: M 1:50		Datum: februar 2025		Opis risbe: NAČRT GRADBENIH KONSTRUKCIJ	
Del risbe:		ARMATURNA RISBA ROBNI VENEC		Investitor:		OBČINA ŠOŠTANJ TRG SVOBODE 12 3325 ŠOŠTANJ	
St. odseka: 410101		Arhivsko število: 008.2101		Številka risbe: 5		St. priloge:	
Avtor risbe:		ANDREJČ d.o.o.		Ident.st.risbe:		Datum:	